

# Installatiehandleiding

Lees voor het installeren eerst deze handleiding

## Belangrijk

---

Voor de installatie van de Quva is het noodzakelijk een gat te boren in het keukenblad en het apparaat aan te sluiten op het lichtnet. De plaatsing van de Quva dient door een professionele keukenmonteur gedaan te worden. Het is belangrijk om voor het boren van het gat de juiste positie in het keukenblad te bepalen zodat de behuizing die zich onder het keukenblad bevindt geplaatst kan worden en bijvoorbeeld geen schuiflades in de weg zit.

De stroomvoorziening van Quva geschiedt middels een gecertificeerde 100 - 220 Volt adapter. Het apparaat zelf werkt op 12 Volt.

Voor een veilig gebruik van het apparaat is het belangrijk te weten dat vacuüm verpakken geen vervanging is van inblikken. Aan bederf onderhevig voedsel moet ook na vacuüm verpakken gekoeld of ingevroren bewaard worden. Vanwege het risico van anaerobe bacteriën mogen bepaalde producten niet vacuüm worden verpakt. Laat kinderen niet met het apparaat spelen. Laat kinderen of personen met een beperking het apparaat alleen onder voldoende begeleiding gebruiken. Voor een veilig gebruik is het belangrijk dat de gebruikers van het apparaat de meegeleverde handleiding goed en volledig doorlezen.

De garantietermijn bedraagt twee jaar, volgens onze algemene voorwaarden. Quva is niet aansprakelijk voor schade die is ontstaan door het niet opvolgen van de montage voorschriften zoals beschreven in de handleiding.

## Technische specificatie

---

Aansluitwaarde	max. 24W
----------------	----------

Stand-by verbruik	max. 1W
-------------------	---------

Diameter gat in keukenblad	102 mm
----------------------------	--------

maximale dikte keukenblad	70mm
---------------------------	------

minimale dikte keukenblad	2 mm
---------------------------	------

---

### Afmetingen boven het keukenblad

Diameter	112 mm
----------	--------

Hoogte in gebruik	66 mm opbouw / 60 mm inleg installatie
-------------------	--

Hoogte gesloten	• 6 mm bij opbouw installatie • 0 mm bij inleg installatie
-----------------	---

---

### Afmetingen onder het keukenblad

(lxbxh)	239 x 124 x 142 mm
---------	--------------------

---

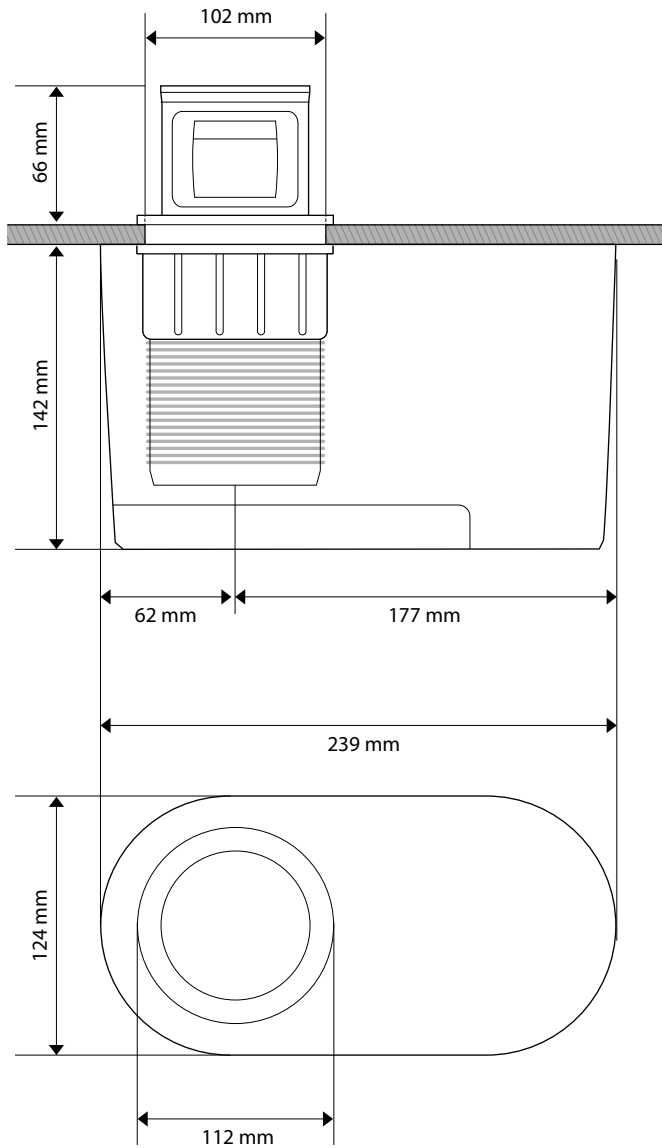

## Inhoud van de verpakking

Het apparaat	Het accessoires start pakket Dit pakket is bestemd voor de gebruiker
<ul style="list-style-type: none"><li>• Stroom adapter</li><li>• Quva inbouw vacumeer apparaat</li></ul>	<ul style="list-style-type: none"><li>• Inhoud</li><li>• 1 x 2 Liter Vacuüm Vershouddoos</li><li>• 1 x 1 Liter Vacuüm Vershouddoos</li><li>• 5 x Vacuüm Vershoudzakken groot</li><li>• 5 x Vacuüm Vershoudzakken klein</li><li>• 2 x Wijnstoppers</li></ul>

## De verschillende modules en onderdelen van het Quva apparaat

1. 'pop-up' cilinder
2. Frame met pomp behuizing
3. Fixeerring
4. Apparaat behuizing

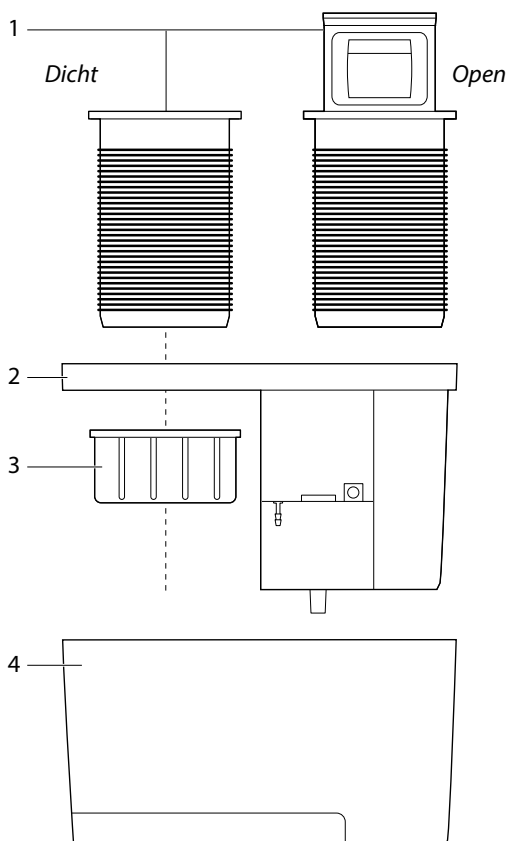

## Overzicht installatie Quva

---

- A. Gat boren
- B. Apparaat plaatsen en aansluiten op het lichtnet
- C. Controle

# A

### GAT BOREN

- Let er op dat onder het keukenblad genoeg ruimte is voor de behuizing van de Quva
- De bijgeleverde stroom adapter heeft een snoerlengte van 200 cm
- De Quva behuizing kan ten opzichte van het bedieningspaneel in elke richting geplaatst worden. Dit vergemakkelijkt het vinden van een geschikte plek voor de installatie.

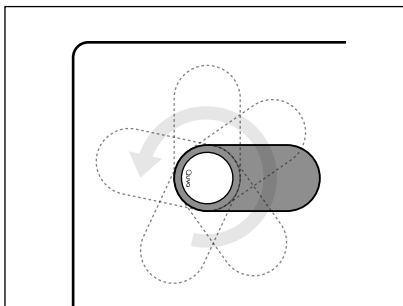

### BELANGRIJK

Houd er bij de installatie rekening mee dat de behuizing van het apparaat en het stopcontact goed bereikbaar zijn voor service zonder dat hiervoor de keuken gedemonteerd hoeft te worden.

Er zijn twee manieren om het apparaat te installeren:

(A) De opbouw

(B) De inleg (verzonken methode). Deze vraagt een andere voorbereiding van het keukenblad.

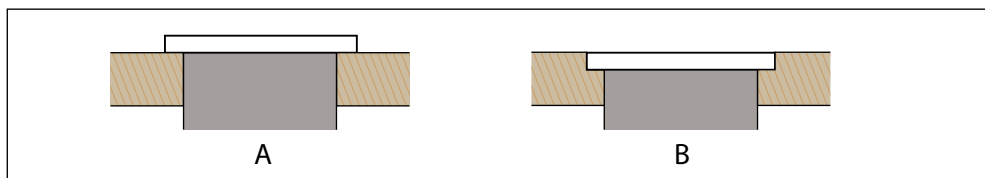

## Bepaal de positie van de Quva in het aanrechtblad

De Quva behuizing kan onder het keukenblad in iedere richting geplaatst worden ten opzichte van de oriëntatierichting van de bediening. Kies de juiste oriëntatie zodat de Quva behuizing in de keukenkast past en niet in de weg zit van schuiflades. Plaats de Quva bij voorkeur iets naar achteren in het keukenblad en bij voorkeur met het frame met pomp behuizing met de connectoren naar voren omdat dit het terugplaatsen van de connectoren en vacuüm slang gemakkelijk bij de installatie.

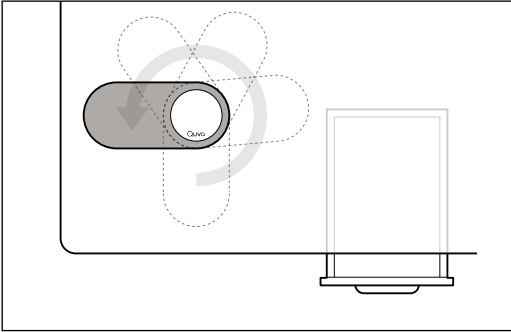

## Gat boren of gat boren en rand frezen

Boor een gat van 102 mm voor opbouw montage. Gebruik een boor die geschikt is voor het materiaal van het keukenblad. Voor inleg (verzonken) montage moet er naast een gat van 102 mm ook een rand van 5 mm in het keukenblad gefreesd worden. Hou hierbij rekening met de ruimte onder het keukenblad die nodig is voor de behuizing Deze voorbereiding kan het beste door de bladen leverancier gedaan worden.

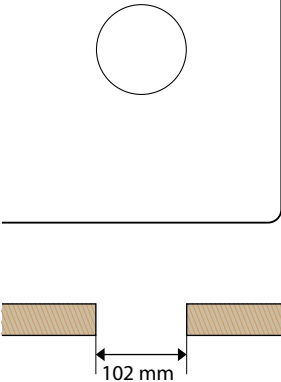
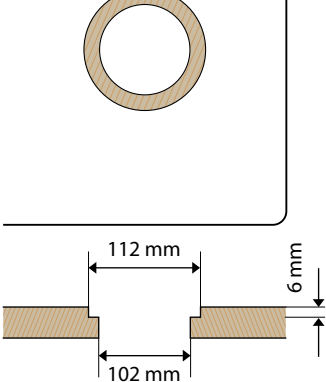
Opbouw montage	Inleg (verzonken) montage
	

# B

## Apparaat plaatsen en aansluiten op het lichtnet

### De behuizing losmaken

Open de apparaatbehuizing door met een kruiskopschroevendraaier de schroef die zichtbaar is aan de onderkant van de behuizing los te draaien en vervolgens de behuizing met een zijwaartse beweging los te maken van het frame met pompbehuizing.

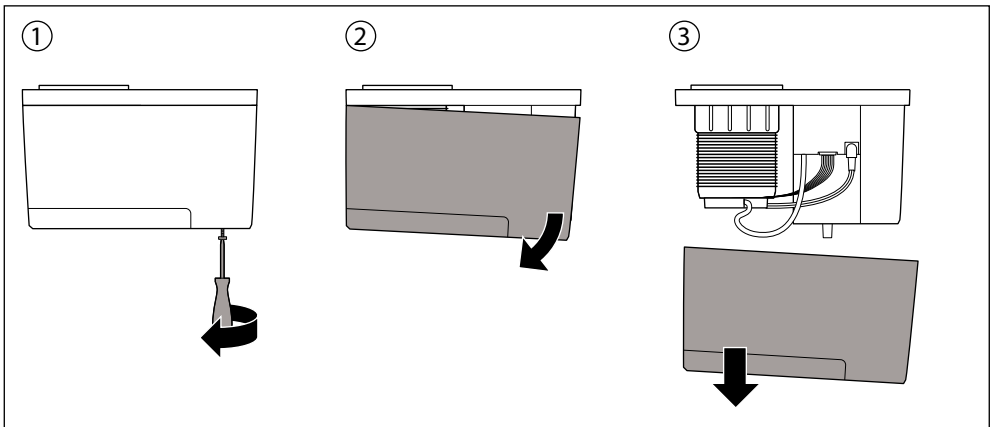

### Ontkoppel de pop-up' cilinder van het frame met pompbehuizing.

- Maak de vacuümslang los
- Maak de twee connectoren los

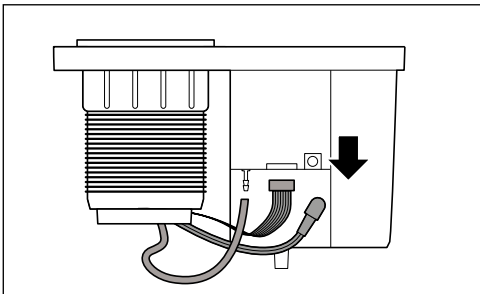

Draai de fixeerring los door deze naar links te draaien en verwijder deze.

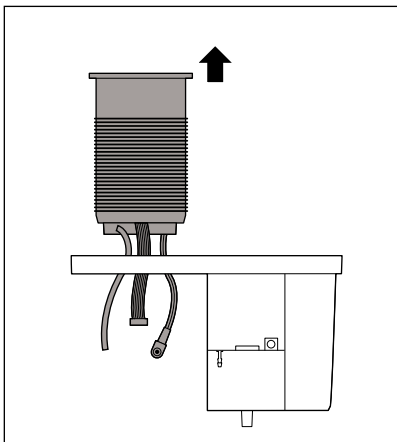
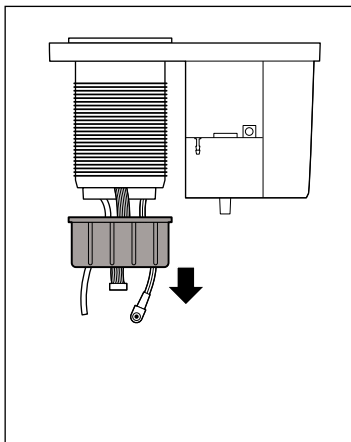

Het is eenvoudiger de Quva aan te sluiten indien het frame met pompbehuizing met de zijde waar de connectoren ingestoken dienen te worden naar buiten gericht is zodat deze bij de installatie zichtbaar blijven. Dit maakt het terugplaatsen van de connectoren aanzienlijk makkelijker.



## VOLGORDE 1

Bij plaatsing met goed zicht op de connectoren, de volgorde zoals hieronder aanhouden.

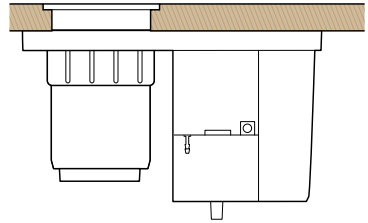

Breng bij de inleg (verzonken) montage-methode een egale dunne laag siliconenkit aan op rand van de gefreesde ring. Plaats de pop-up behuizing van boven door het gat. Zorg ervoor dat bedieningskant richting de gebruiker is gericht. Dit is te herkennen door de markering FRONT op de pop-up cilinder.

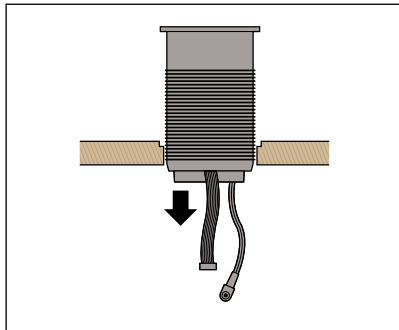
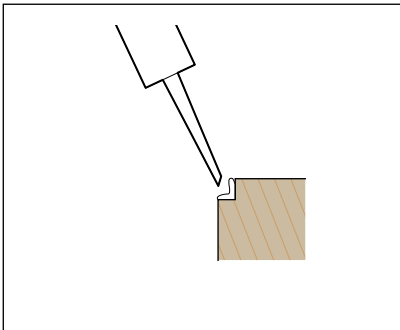

Haal het beschermfolie van de sticker van het frame en pomp behuizing. Hiermee kan het frame aan de onderkant van het keukenblad geplakt worden hetgeen een correcte installatie vergemakkelijkt.

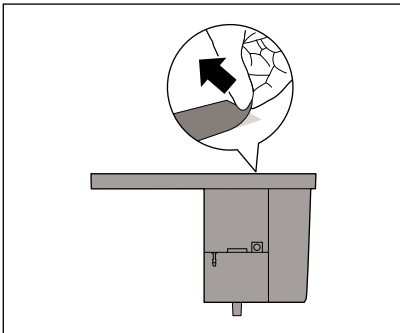

Schuif het frame met de pomp behuizing onder het keukenblad over de schroefdraad van de pop-up cilinder. In het frame zit een uitsparing voor de stroomvoorziening. Onthoud waar deze zit. Druk het frame tegen de onderkant van het keukenblad. Let hierbij op dat de richting juist is gepositioneerd. De sticker houdt nu de frame op de juiste plaats.

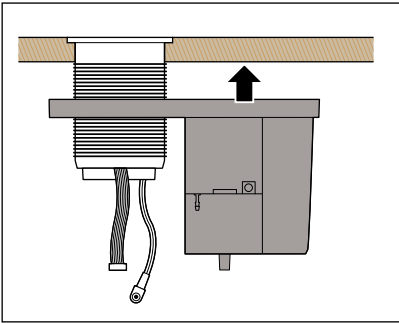

Fixeer het frame en de pop-up cilinder door de fixeerring helemaal naar boven te draaien over het schroefdraad. Draai deze vast.

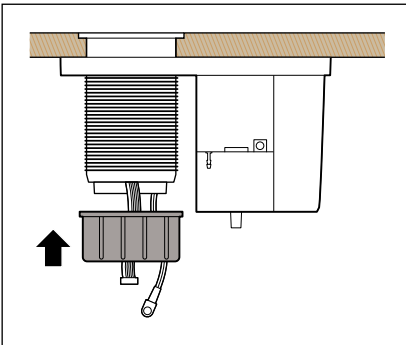

Plaats de vacuümslang terug op de plek waar deze eerder is losgehaald. Let op, de vacuümslang zit deels opgerold en vastgezet onder een x-tal haakjes. De slang kan verlengd worden door hem los te halen uit de haakjes. De benodigde lengte van de slang is afhankelijk van de positionering van het apparaat. Zorg ervoor dat een zo lang mogelijk deel van de slang onder de haakjes blijft.

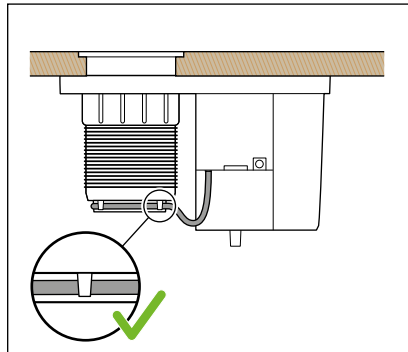
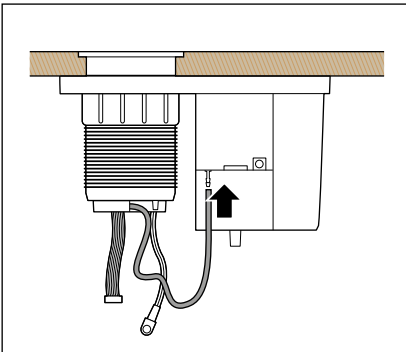

Plaats de twee connectoren op de daarvoor bestemde plaats.

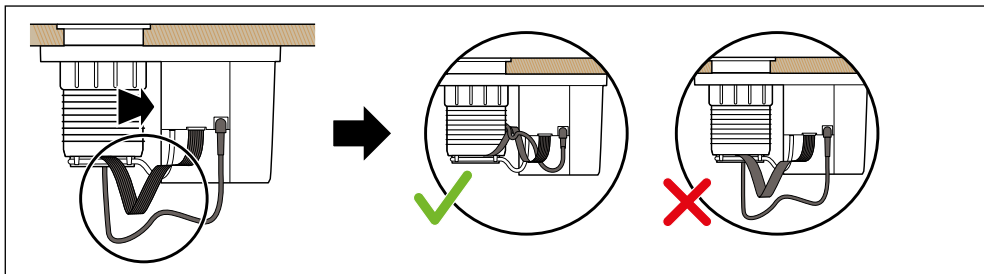

Plaats de apparaatbehuizing (1) en schroef deze vast (2). Steek vervolgens het uiteinde van de power adapter op de daarvoor bestemde uitsparing in de zijkant van het frame (3).

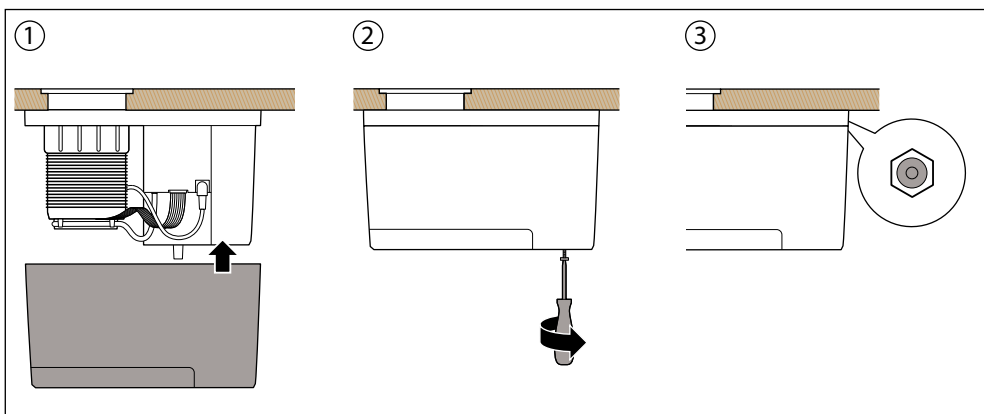

Stop de stekker in het stopcontact. Er volgt een kort audio signaal.

## VOLGORDE 2

Als het zicht op de connectoren i.v.m. de plaatsingsrichting niet goed is onderstaande volgorde aanhouden.

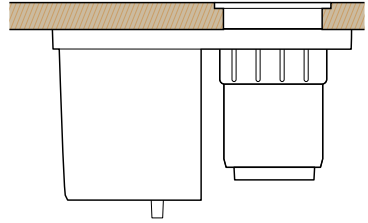

Breng bij de inleg (verzonken) montage-methode een egale dunne laag siliconenkit aan op rand van de gefreesde ring. Plaats de pop-up behuizing van boven door het gat. Zorg ervoor dat bedieningskant richting de gebruiker is gericht. Dit is te herkennen door de markering FRONT op de pop-up cilinder.

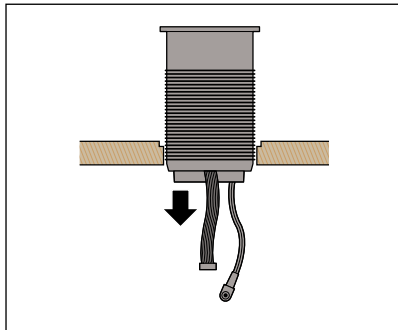
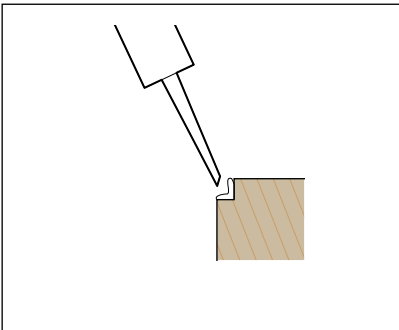

Schuif het frame met de pomp behuizing onder het keukenblad over de schroefdraad van de pop-up cilinder. In het frame zit een uitsparing voor de stroomvoorziening.

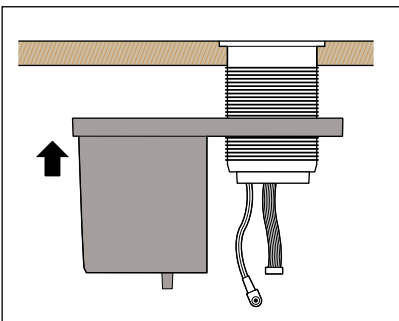

Plaats de ring over de twee connectoren en de slag (nog niet vastdraaien).

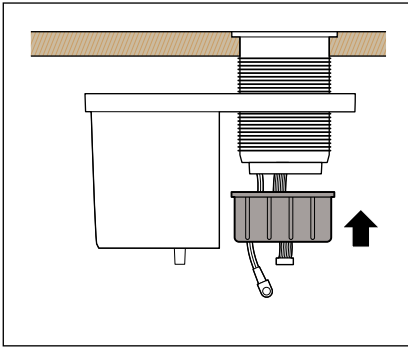

Plaats de vacuümslang en de connectoren terug op de plek waar deze eerder zijn losgehaald. Let op, de vacuümslang zit deels opgerold en vastgezet onder een x-tal haakjes. De slang kan verlengd worden door hem los te halen uit de haakjes. De benodigde lengte van de slang is afhankelijk van de positionering van het apparaat. Zorg ervoor dat een zo lang mogelijk deel van de slang onder de haakjes blijft.

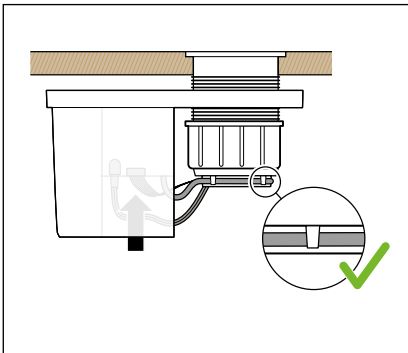

Haal het beschermfolie van de sticker van het frame en pomp behuizing. Hiermee kan het frame aan de onderkant van het keukenblad geplakt worden hetgeen een correcte installatie vergemakkelijkt.

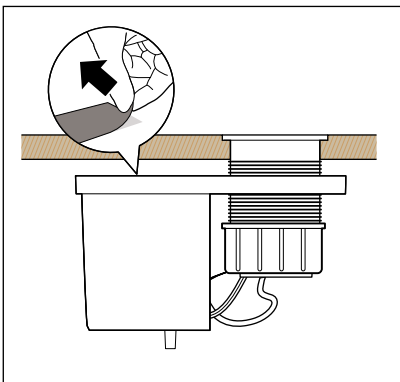

Breng het frame in de juiste positie en draai de ring vast.

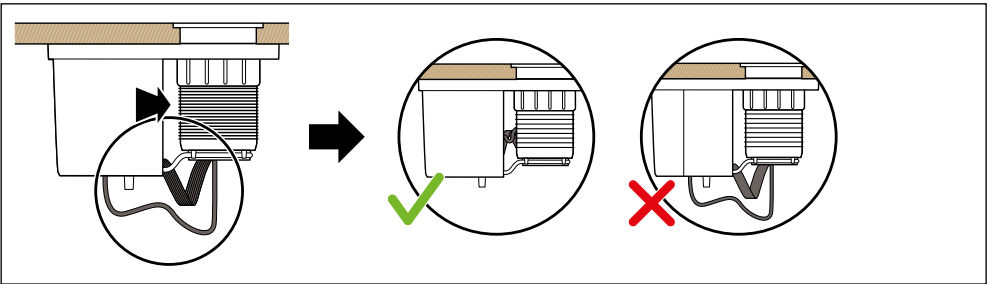
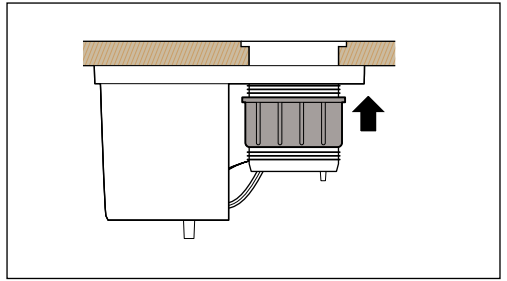
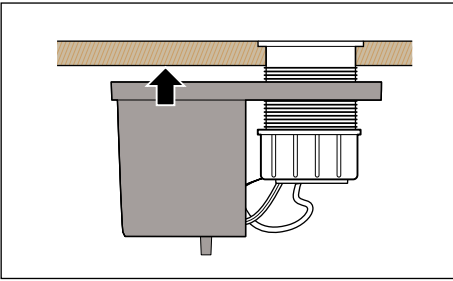

Plaats de apparaatbehuizing (1) en schroef deze vast (2). Steek vervolgens het uiteinde van de power adapter op de daarvoor bestemde uitsparing in de zijkant van het frame (3).

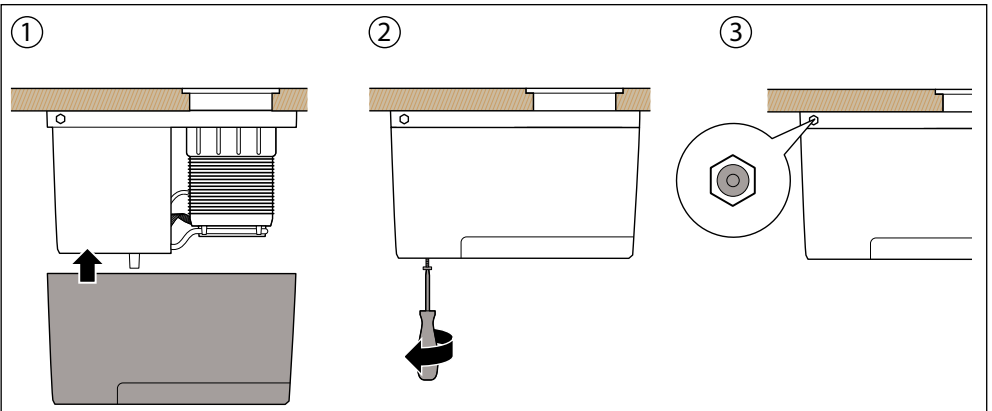

Stop de stekker in het stopcontact. Er volgt een kort audio signaal.

# C

## Controle

Druk op de Quva afdekschijf boven het keukenblad. Het bedieningspaneel en de vacumeerkop komen nu tevoorschijn. Trek aan de vacumeerkop met de slang de slang een lengte van ongeveer 30 cm heeft bereikt of tot u duidelijk weerstand voelt.

Druk op functie II. Bij juiste installatie start nu de vacumeerfunctie. Als u de vacumeerkop op de binnenkant van uw hand plaatst dan voelt u de trekkracht. Het apparaat slaat dan automatisch af. Controleer alle aansluitingen indien het apparaat niet naar behoren functioneert.

Het bijgeleverde accessoires startpakket is bestemd voor de Quva gebruiker.

Quva kitchen products B.V.  
Heuvellaan 50, 1217 JN Hilversum  
Telefoon 088 144 16 00  
info@quvaproducs.com

[www.quvaproducs.com](http://www.quvaproducs.com)